

AVE MARÍA, ESPLENDOR DE LA MAÑANA

Ave Maria, splendore del mattino

Claudio Chieffo

Tono original: Re M

Cejilla 1

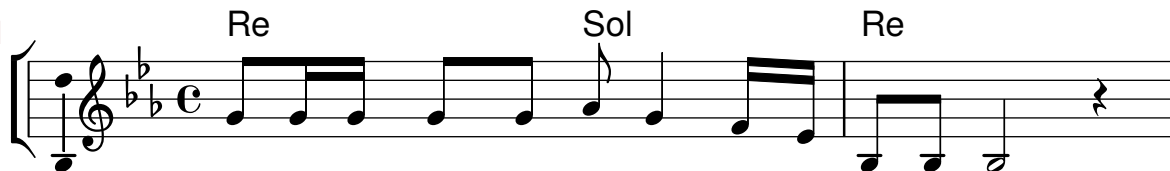

1. A - ve Ma - ria, splendo - re del mat - ti - no, —
2. Madre, tu che so - cco - rri i fi - gli tuo - i, —
1. A - ve Ma - ría, esplendor de la ma - ña - na, —
2. Ma - dre tú que nos cui - das co - mo a hi - jos, —



pu - ro è il tuo sguardo ed u - mi - le il tuo cuo - re; — pro -
fa' in mò - do che ne - sso - no se ne va - da; — sos -
e - res hu - mil - de y pu - ra es tu mi - ra - da, —
haz que nin - gún do - lor se pierda en va - no, —

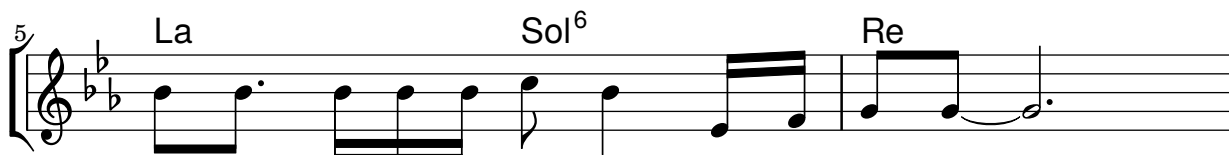

teg - ga il nos - tro po - po - lo in cam - mi - no —
tie - ni la su - a cro - ce e la sua stra - da, —
pro - te - ge nuestro pue - blo en ca - mi - no —
lle - va es - ta com - pa - ñí - a ha - cia el des - ti - no, —



la te - ne - rez - za del tuo ve - ro a - mo - re. —
fa' che cam - mi - ni sem - pre in mez - zo a noi. —
con la ter - nu - ra de tu fiel a - mor. —
por ti se engen - dre a qui su rostro huma - no. —



Ma - dre, non so - no de - gno di guardar - ti! — Pe -
Ma - dre mi co - razón quie - re mi - rar - te, — haz

Claudio Chieffo

AVE MARÍA, ESPLENDOR DE LA MAÑANA

11 La Re Re⁷



rò fam - mi sen - ti - re la tua vo - ce;____
que pue - da escuchar siem - pre tu voz,_____

13 Sol Sol⁶ Re



fa' che io por - ti a tut - ti la tua pa - ce____
per - mí - te - nos lle - var tu paz a to - dos____

15 Si m⁷ La Re



e pos - sa - no co - no - scer - ti ed a - mar - ti.____
que puedan co - nocer - te y a - mar - te.____