

# BALADA DEL CAMINO

Folleto: Balada del camino (1978)

Mercedes González

Tono original: Re m



1. Es un lar - go sen-de-ro que de-bo se-guir, es
2. Me das\_ tu pa-la-bra que es vi-da y ver-dad, me
3. Qui-sie-ra tu men-sa-je a to-dos lle-var, sen-de
4. No pier-das la es-pe-ranza si en tu ca - mi-nar de-

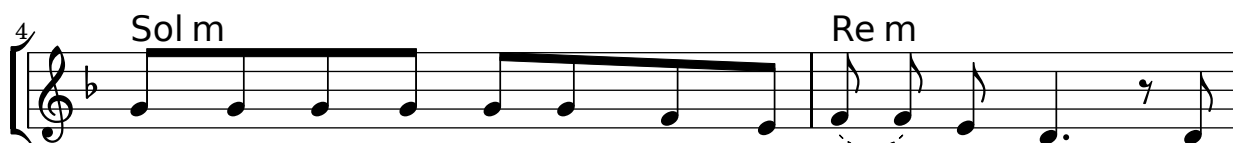

mi tro - zo de tie-rra que he de cons - tru - ir. Se-  
mues-tras un ca - mi-no de a-mor y u - ni-dad, me  
tir mis ma - nos lle-nas, mas va - cí - as es - tán. Se-  
jas - te de ha-cer bien y ol - vi - das - te a-mar por-

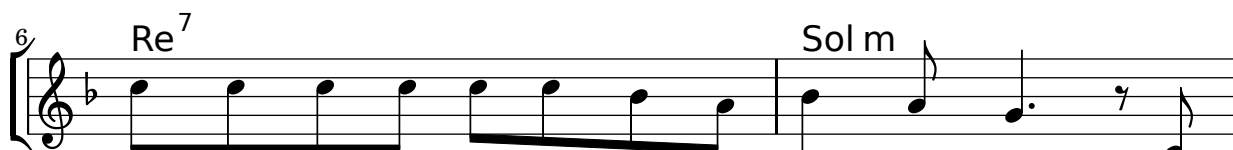

ñor da - me tu ma-no pa - ra ca - mi - nar, pues  
di - ces que te si - ga sin que - rer - me a - tar, que a  
ñor, hay dí - as gri-ses du - ros de vi - vir, la  
que siem-pre per-do-na nues-tro pa - dre Dios, sa -



to-do se ha-ce os-cu-ro si a mi la-do no estás. —  
tu la - do ca - mi-ne en ple-na li - ber-tad. —  
fe se me ha-ce os-cu-ra, pe-ro acu-do a Ti. —  
be que so - mos barro y nos da su a-mor. —

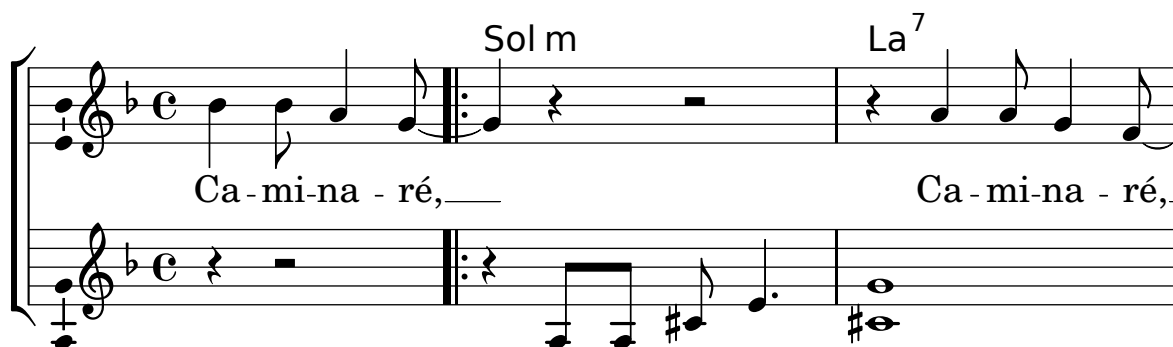

Tú me das tu luz.

4

Re m La<sup>7</sup>

Ca - mi - na - ré, —

Tú me das la fe. Tú me das tu a -

7

La<sup>7</sup> Re m

Ca - mi - na - ré. Ca - mi - na - ré, -ré. —

mor. Ca - mi - na - ré. — -ré. —