

EL TAMBORILERO

Villancico popular

Tono original: Do M

Cejilla 0

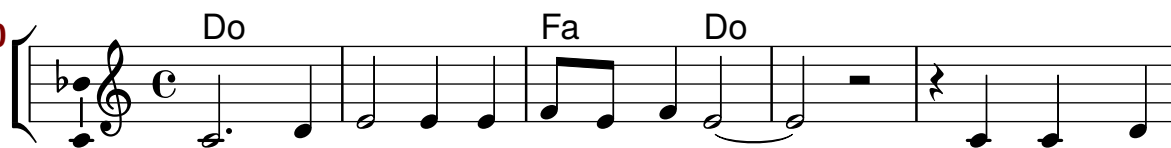

1. El ca-mi-no que lleva a Be-lén___ baja hasta el
2. Yo qui-sie-ra po-ner a tus pies___ al-gún pre-
3. El ca-mi-no que lleva a Be-lén___ yo voy mar-



va lle que la nie-ve cu-brió,___ los pastor - ci-llos quieren
sen-te que te a-grade, Se-ñor,___ mas tú ya sa-bes que soy
cando con mi vie-jo tam-bor,___ na-da me-jor hay que te

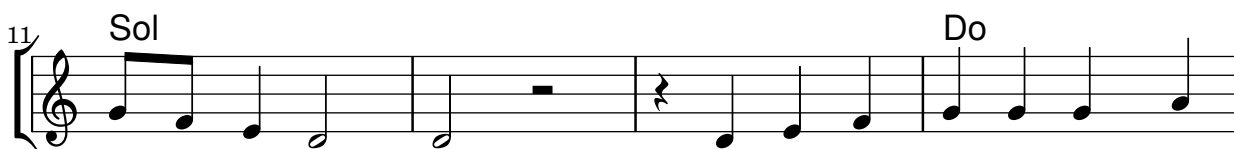

ver a su Rey,___ le traen re - ga - los en su hu-
po-bre tam - bién,___ y no po - se - o más que un
pueda o-fre - cer,___ su ron-co a-cen-to es un



mil de zu-rrón. Ro po pom pom ro po pom pom___ Ha na-
vie-jo tam-bor. Ro po pom pom ro po pom pom___ En tu ho-
canto de amor. Ro po pom pom ro po pom pom___ Cuan - do

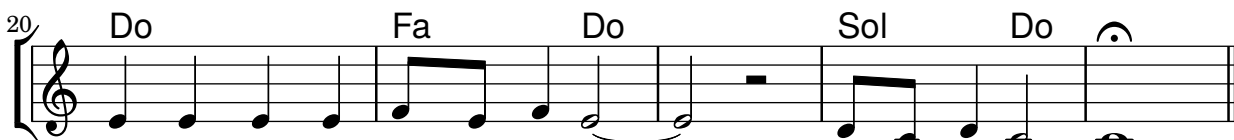

ci-do en un por-tal de Be-lén___ el Ni-ño Dios. ___
nor frente al por-tal to-ca-ré___ con mi tam-bor. ___
Dios me vio to-cando ante Él___ me son-ri - ó. ___