

EN ESTA LUZ DEL NUEVO DÍA

Himno de Laudes

Liturgia de las Horas / José-Manuel Montesinos

Tono original: Sol M



1. En es - ta luz del nue - vo dí - a _____
2. Di - cho - so yo, si al fin del dí - a _____
3. Que ca - da tumbó en el sen - de - ro _____
4. Que ame a los se - res es - te dí - a, _____



que me con - ce - des, oh Se - ñor,
un o - dio me - nos lle - vo en mí,
me va - ya ha - cien - do co - no - cer
que a to - do tran - ce a - me la luz,

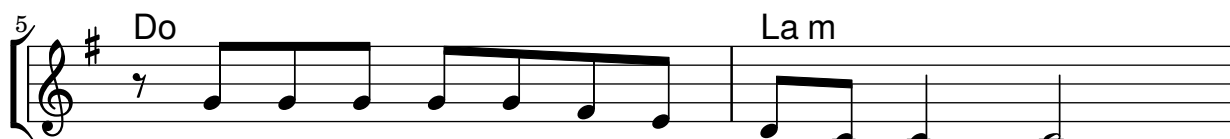

da - me mi par - te de a - le - grí - a _____
si u - na luz más mis pa - sos guí - a _____
ca - da pe - drus - co trai - cio - ne - ro _____
que a me mi go - zo y mi a - go - ní - a, _____



y haz que con - si - ga ser me - jor.
y si un e - rror más yo extin - guí.
que mi o - jo ruin no su - po ver.
que ame el a - mor y a - me la cruz. A - mén.