

ESTO QUE SOY, ESO TE DOY

Disco: Esto que soy, eso te doy (2000)

Eduardo Meana

Tono original: La M



1. A ve-ces te_ pre-gun-to ¿por.qué yo?_____ Y
2. Es-to que soy, _es - to es lo que_ te doy._____ Es
3. Vítan-ta gente_ un do - mingo_ de sol,_____ me



- so - lo me_ res-pon - des por - que quie - ro._____ Es
to que so - mos, es_ lo que_ te da - mos._____ Tú
con-mo-vió el la - tir_ de tan - tas vi - das..._____ Ya

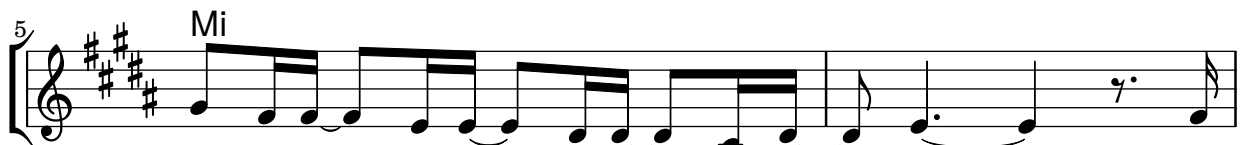

- un miste - rio gran-de que_ nos lla - mes_____ a -
no des-pre - cias nues-tra vi - da humil - de,_____ se
di - vi-né_ tu abra - zo gi - gan-tes - co_____ y



- sí, tal co - mo so - mos, a_ tu en-cuen-tro._____ En-
tra-ta de_ po-ner to-do en tus ma - nos._____ A-
sé que sus_ his-to - rias re - ci - bí - as._____ Por



- ton-ces re - des-cu - bro una_ ver-dad:_____ mi
quí van mis_ tra-ba - jos y_ mi fe_____ Mis
e - so tu al-tar lu - ce vi - no y pan:_____ son

11 **Sol#m⁷**

vi - da, nues - tra vi - da, es tu te - so - ro. Se
 ma - tes, mis ba - jo - nes y mis sue - ños, y
 sig - no y ho - me - na - je de la vi - da, Mis

13 **Mi**

trata enton - ces só - lo de o - fre - cer - te con
 to - das las per - so - nas que me dis - te des -
 te - rio de o - fre - cer - te y re - ci - bir - nos hu -

15 **Si^{Δ9}** **Si**

to - do nuestro amor, es - to que so - mos. ¿Qué te da -
 de mi co - ra - zón te las o - frez - co.
 ma - ni - dad que Cris - to di - vi - ni - za.

17 **Fa#⁷ sus⁴** **Fa#⁷** **Sol#m⁷** **Mi**

ré? ¿Qué te da - re - mos? ¡Si todo, to - do, es tu re -

20 **Si** **Fa#⁷ sus⁴** **Fa#⁷** **Sol#m⁷**

ga - lo! Te ofre - ce - ré, te ofre - ce - re - mos es - to que

23 **Re#m⁷** **Mi** **Si**

somos... es - to que soy, ¡e - so te doy!