

HÁBLAME

Folleto: Jesús es el Señor (1979)

José Miguel Cubeles (Grupo Kairoi)

Tono original: Mi M



1. Yo sien - to Se - ñor que tú me a - mas, yo
2. Te a - la - bo, Je - sús, por tu gran - de - za. Mil



sien - to Se - ñor que te pue - do amar. _____
gra - cias te doy por tu gran a - mor. _____

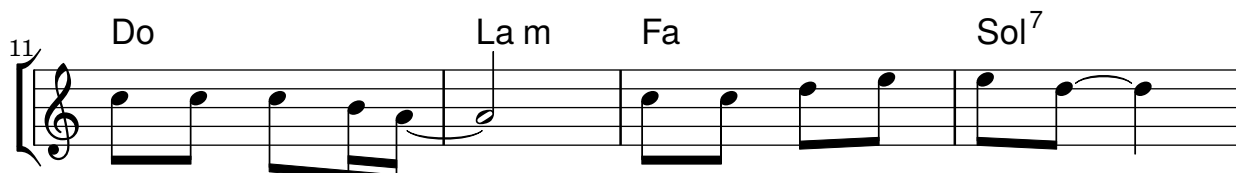

Há - bla - me Se - ñor que tu sier - vo es - cu - cha. _____
He - me a - quí, Se - ñor, pa - ra a - com - pa - ñar - te. _____



Há - bla - me, ¿qué quie - res de mí? _____ Se -
He - me a - quí, ¿qué quie - res de mí? _____

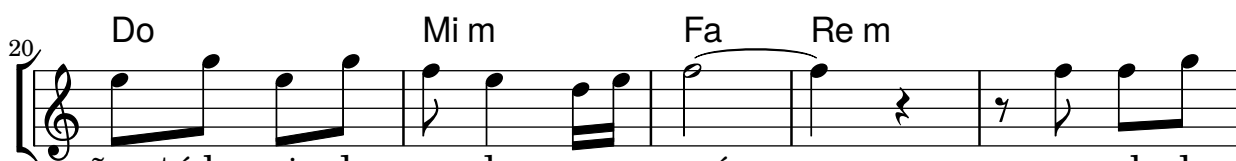

ñor, tú has si - do grande para mí _____ en el de -

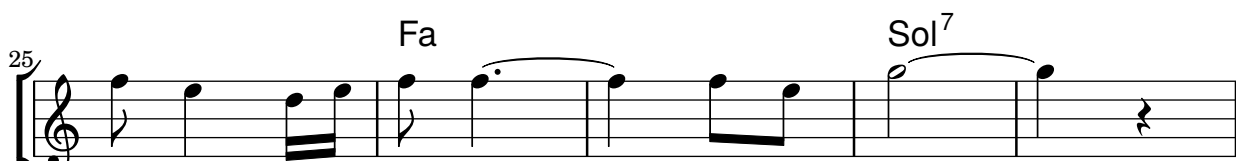

sier - to de mi vi - da ¡há - bla - me! _____

30 Do Mi m Fa Sol⁷ Do
 Yo quiero es - tar dispuesto a to - do. To - ma mi ser,

35 Mi m Fa Re m Sol⁷
 mi co - ra - zón es pa - ra ti.

40 Do Mi m Fa Sol⁷
 Por e - so can - to tus mara - vi - llas, por e - so can - to tu amor.

44 Do Mi m Fa Sol⁷
 Por e - so can - to tus mara - vi - llas, por e - so can - to tu a - mor.

49 Do Mi m Fa
 Lara la - lai - la la - la - ra - la - lai - la la - la - ra - la

52 Sol⁷ Do
 lai - la - la - la. Lara la - lai - la la - la - ra - la - lai -

57 Mi m Fa Sol⁷ Do
 la la - la - ra - la lai - la - la - la.