

JUNTO AL MAR

Folleto: Lámpara de barro (1977)

Cesáreo Gabaráin

Tono original: Sol M



1. Junto al mar Je - sús en-se-ña - ba, sus pa - la-bras,
2. Junto al mar los hombres o - í - an a-sombra-dos,
3. Junto al mar la tar - de ca - í - a, un pas-tor vol-

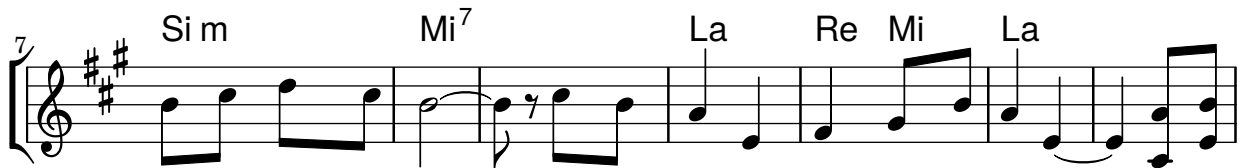

pá-ja-ros de luz, de su boca a-le-gres vo-la-ban, entre
sin po-der cre-er, cómo el Pa-dre Dios nos querí-a, cómo
viendo ya a su hogar, u - na bar-ca que se me-cí-a, un go-

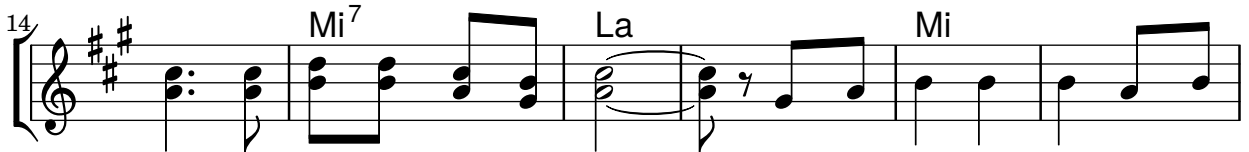

li - rios ba-jo el cie-lo a - zul. Y al temblor di - vi - no de a-
bus - ca siempre nuestro bien. Nos pro - te - ge y guarda con
rrión can - sa - do de vo - lar. Y en el ai - re lim - pio se es-



que-lla voz flo-re - cí-a el ai - re de a-mor. Junto al mar Je -
su bondad, nos a-lienta con su que - rer. De espe - ranzas
cucha aún como ale-gre son de un can - tar: Dios te a-ma,



sús nos de - cí-a cómo siempre nos a-ma el Se - ñor. E - sa
siem-bra la o - ri - lla el ra - bí Je - sús de Na - za - reth.
Dios te a-ma mucho, y a su hi - jo nunca va a olvi - dar.

34

La Re Mi Sol#⁷ La ,

flor que ves a - hí__ e - se pája - ro que vuela li - bre si el Se - ñor

43

Re Mi 1. La 2. La

los cuida así__ mucho más te cuida y ama a ti__ Esa ti__