

# LA COSA EMPEZÓ EN GALILEA

Cristo va por delante

Tono original: Mi m

José-Manuel Montesinos



1. La co - sa em - pe - zó en Ga - li - le - a, \_\_\_\_\_
2. No busquéis en-tre los muer-tos al que vi - ve. \_\_\_\_\_
3. La co - sa em - pe - zó en Ga - li - le - a, \_\_\_\_\_
4. Vol-ved a aquel a - mor del pri - mer dí - a, \_\_\_\_\_

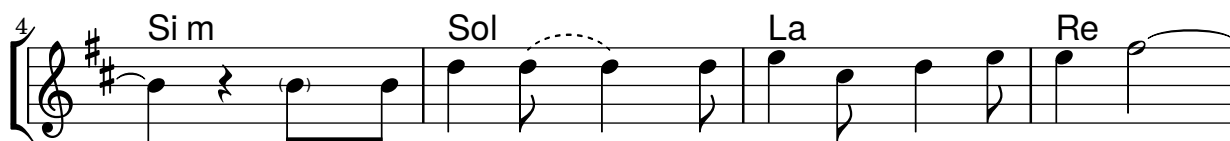

— a - llí fue su mi - ra - da, allí el en - cuen - tro, \_\_\_\_\_  
— Po - ne - os en ca - mi - no a Ga - li - le - a. \_\_\_\_\_  
— que es prin - ci - pio, me - mo - ria y ho - ri - zon - te. \_\_\_\_\_  
— se - mi - lla que Él plan - tó por ca - da al - de - a. \_\_\_\_\_



— a - llí fue su lla - mada a la ta - re - a \_\_\_\_\_ de  
— Je - sús prendió este fue - go que hoy re - ci - bes: \_\_\_\_\_  
— La bar - ca sur - ca a - ún por la ma - re - a \_\_\_\_\_ e -  
— Llevad al fin del mundo to - da - ví - a \_\_\_\_\_ la



ir \_\_\_\_\_ cam - bian - do el mun - do des - de den - tro. \_\_\_\_\_  
— arde en su lla - ma tú y que el mun - do ve - a. \_\_\_\_\_  
— chan - do al mar las ré - des en su nom - bre. \_\_\_\_\_  
— co - sa que em - pe - zó en Ga - li - le - a. \_\_\_\_\_



No te - máis, mie - do no tengáis, que na - da os es -

23 Re Mi m La Fa #m Si m  
 pan-te.\_\_\_\_ Con vo - so-tros es-tá, sabed que Cristo va... Cristo

29 Sol Fa #7 1. Si m 2. Si m DC  
 va... Cristo va por de-lan-te.\_\_\_\_ Con vo- -lan-te.\_\_\_\_

35 2. (Final) Si m Sol Fa #7 Si m  
 -lan - te.\_\_\_\_ Cris-to va... Cris-to va por de-lan - te.\_\_\_\_

40 Si m Sol Fa #7 Si m  
 - Cris-to va... Cris-to va por de-lan - te.\_\_\_\_