

OYE, PADRE

Folleto: El Señor es mi fuerza (1969)

Espiritual Negro / Juan Antonio Espinosa

Tono original: Sol m

Cejilla 3



1. El pue - blo gime en el do - lor, quie-re resur -
2. El pue-blo an-sí - a li-ber-tad, quie-re resur -
3. El pue-blo an-he - la vi-da y paz, quie-re resur -
4. La marcha es du - ra, recio el sol, lento el ca-mi -



- gir. Moisés, cau - di - llo de Is - ra - el, va a li - brarlo al fin.
gir. El pue-blo esclavo sur - ge ya hacia el por - ve - nir.
gir. El pue-blo esclavo en marcha está hacia el por - ve - nir.
nar. Pero un cau - di - llo al fren - te va dando a - lien - to y paz.

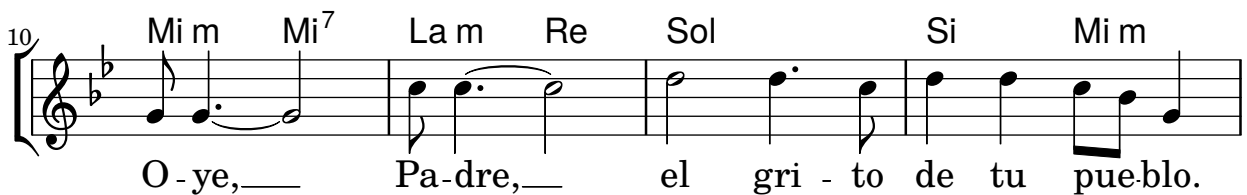

O - ye, — Pa - dre, — el gri - to de tu pue - blo.

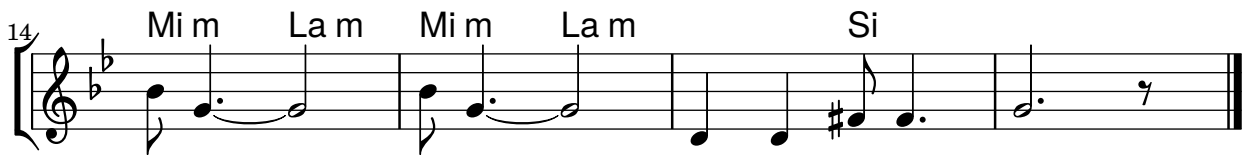

O - ye, — Pa - dre, — manda al Salva - dor.