SALMO 147

Domingo II después de Navidad

Ciclos A, B y C

Saxofón

Desconocido
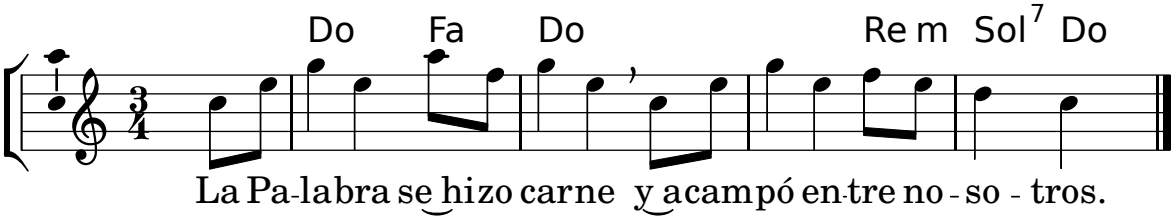
Tono original: Re M