

MISA DEL DOMINGO

L. y M. José M^a Mármol

TÚ ME LLAMAS, SEÑOR

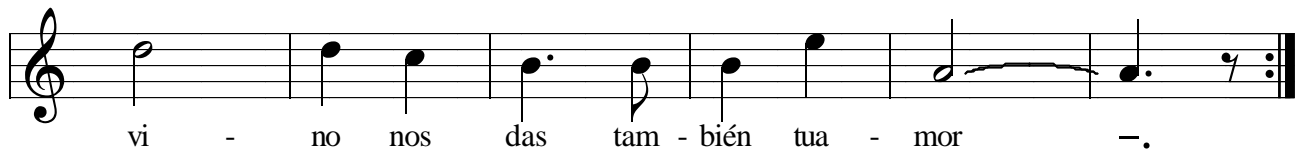
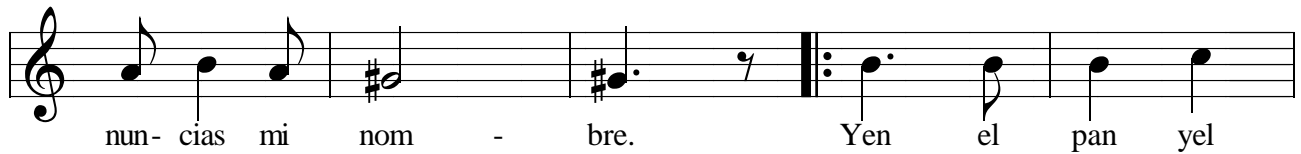
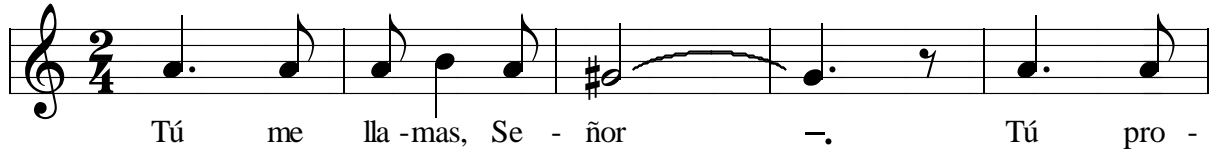

1. Es - te pan que nos das, lohas con - ver - ti -

2 Yen la co - pa tam - bién nos das tu san -

3 No te va - yas, Se - ñor Tue - res la sen -

4 Al mi - rar no te ven, cie - gos mis o -



do en tu Cuer - po, Se - ñor - ya no

gre. E - lla cal - ma la sed - de quien

da y la voz del que cla - ma y los

jos. Pe - ro sien - to quees - tás - Mués - tra -



es pan de tri - go - .

vie - nea bus - car - te - .

bra - zos quees - pe - ran. - .

nos hoy tu ros - tro - .