

**Parroquia
San Fernando**



CANTOS PARA NAVIDAD

Partituras CLARINETE en Sib

NACE DE NUEVO

Folleto: Tiempo para orar (1975)

Tomás Aragüés

Tono original: Do M

Juan José Arín

Re La⁷ Re La⁷ Re Sol Re



Re Sol⁶ Re Si m La⁷



Na-ce de nue-vo, Señor en este mun-do sin paz.

Sol La⁷ Fa^{#m7} Si m⁷ Mi m⁷ La⁷ Re⁷ Re⁶



Bri-lle la auro-ra de a-mor de tu e-ter-na Navi-dad.

Sol La⁷ Fa^{#m7} Si m⁷ Mi m⁷ La⁷ Re



Bri-lle la auro-ra de a-mor de tu e-ter-na Na-vi-dad.

12 Re Sol Re Sol Re Si m Mi m La⁷



1. Cuan-do un hom-bre nue-vo na-ce, na-ces
 2. Si u-na lá-gri-ma se se-ca, na-ces
 3. Cuan-do bri-lla u-na son-ri-sa, na-ces
 4. Si u-na o-fen-sa se per-do-na, na-ces

15 Re Fa^{#m} Mi⁷ Fa^{#m} La Si m Mi⁷



tú, cuan-do u-na plan-ta ger-mi-na, na-ces
 tú, cuan-do bro-ta u-na i-lu-sión, na-ces
 tú, cuan-do u-na gue-rra ter-mi-na, na-ces
 tú, cuando un he-ri-do ca-mi-na, na-ces

Tomás Aragüés

NACE DE NUEVO

18

La La⁷ Si m Re[△] Si m⁶ Do^{#7}

tú, cuando un hom - bre se a - rre-pien - te, na - ces
 tú, cuando na - ce u - na a - mis - tad, na - ces
 tú, cuando un o - ño se ha a - pa - ga - do, na - ces
 tú, cuando se cumple un pro - yec - to, na - ces

21

Fa^{#m} Re m⁶ La Fa^{#m7} Si m Mi⁷ La La⁷

tú, cuando una fe se con - fir - ma, na - ces tú.
 tú, cuando flo - rece un a - mor, na - ces tú.
 tú, cuando el dí - a se i - lu - mi - na, na - ces tú.
 tú, cuando una vi - da ter - mi - na, na - ces tú.

YA VIENEN LOS REYES

Villancico popular

Re La⁷ Re La⁷ Re

1. Ya vienen los Re-yes por el a - re - nal,
 2. O - ro trae Mel - chor, in - cien - so Gas - par,
 3. Ya vie - ne la vieja con el a - gui - nal - do,

9

Re Sol Re La⁷ Re

ya le traen al ni - ño muy ri - co man - jar. Pam -
 y o - lo - ro - sa mi - rra el rey Bal - ta - sar.
 le pa - re - ce mu - cho le vie - ne qui - tando.

16

Sol Re Sol Re Sol

pa - ni - tos verdes, ho - jas de li - món, la Vir - gen Ma -

21

Re La⁷ 1. Re 2. Re

rí - a ma - dre del Se - ñor. Pam - ñor.

HOY EN LA TIERRA

Folleto: Vamos a Belén (1977)

Joaquín Madurga

Tono original: Sol M

Sol Do Sol Re⁷ Sol

Sol Re⁷ Sol Re⁷

Hoy__ en la tie-rra__ na - ce el a - mor__

9 Sol Re⁷ Do Re⁷ Sol

hoy__ en la tie-rra__ na - ce Dios.__

17 Do Sol Re⁷ Sol

1. Ale-grí-a, paz y a - mor__ en la tie - rra__ a los hom-bres.
 2. Ale-grí-a, go-zo y paz__ en la tie - rra__ a los hom-bres.
 3. Ale-grí-a, paz y bien__ en la tie - rra__ a los hom-bres.

25 Sol Do Sol Re⁷ Sol

_ Ale-grí-a, paz y a - mor__ es - ta no - che__ na-ce Dios.__
 _ Ale-grí-a, go-zo y paz__ es - ta no - che es Na-vi - dad.__
 _ Ale-grí-a, paz y bien__ hoy Dios na-ce__ en Be - lén.__

EL NIÑO DIOS

Folleto: Liturgia y canción (1971)

Cesáreo Gabaráin

Tono original: Sol M

Sol Re⁷

1. El ni-ño Dios ha na - ci-do en Be - lén, ¡A - llelu -
 2. So - lo los po - bres y hu - mil - des le ven, ¡A - llelu -
 3. Hay en los cie - los men - sa - jes de paz, ¡A - llelu -

6 Re⁷ Sol Do Do m Sol

ia! ¡A - llelu - ia! quiere na - cer en no - so - tros tam -
 ia! ¡A - llelu - ia! so - lo el a - mor nos con - duce hasta
 ia! ¡A - llelu - ia! pa - rá los hombres de fe y vo - lun -

12 Sol Re⁷ Sol

bién. ¡A - lle - lu - ia! ¡Allelu - ia! ¡A - llelu - ia! ¡A - llelu -
 Él. ¡A - lle - lu - ia! ¡Allelu - ia!
 tad. ¡A - lle - lu - ia! ¡Allelu - ia!

18 Sol Re⁷ 1.

ia! ¡A - llelu - ia! ¡A - llelu - ia! ¡A - llelu - ia! ¡A - llelu - ia! ¡A -

24 Re⁷ Sol 2. Do Do⁷ Sol

lle - lu - ia! ¡A - llelu - ia! ¡A - lle - lu - ia!

GLORIA

de San Fernando

Tono original: Do M

Javier Ruiz
 Noviembre 2019

$\text{♩} = 110$ Sol La⁷ Re Si m Sol La⁷ Re

1. Re La⁷ Sol La⁷ Re Re⁷
 Gloria a Dios en el cie - lo, — gloria a Dios en el cie - lo, — y en la

5. Sol La⁷ Re Si m Sol La⁷ Re
 tie - rra paz a los hom - bres que a - ma el Se - ñor.

(9) Re La⁷ Sol La⁷
 1. Por tu inmensa gloria te ala - ba - mos, — te bende - cimos, te a - do - ra

Javier Ruiz

GLORIA

12

Re Re⁷ Sol La⁷ Re Si m Sol La⁷ Re

- mos, - te glo - ri - fi - ca - mos, te da - mos gra - cias, -

(16)

La⁷ Sol La⁷ Re Re⁷

2. Señor Dios, Rey celestial, - Dios Padre to - do - po - de - ro - so. Señor,

21

Sol La⁷ Re Si m Sol La⁷ Re

Hi - jo ú - ni - co, - Je - su - cris - to; -

(25)

Si m Mi m Si m

3. Señor Dios, Corde - ro de Dios, Hi - jo del Pa - dre; -

GLORIA

Javier Ruiz

28 Si m

Se-ñor Pa - dre;

2 Si m

(30) Mi m La⁷ Re Mi m Fa# Fa#⁷

tú que qui-tas el pe-ca-do del mundo, ten piedad de no-so - tros;

(36) Mi m La⁷ Re Mi m Fa# Fa#⁷

tú que quitas el pe-ca-do del mundo, a-tiende nuestra sú-plica;

(42) Mi m La⁷ Re

tú que estás senta - do a la de - re - cha del Pa - dre, ten pie-

46 Mi m Fa# Fa#⁷

dad de no - so - tros;

Javier Ruiz

GLORIA

(49)

Re La⁷ Sol La⁷

4. porque so - lo tú e-res San - to, - so - lo tú, Se - ñor,

52

Re Re⁷ Sol La⁷ Re Si m Sol La⁷ Re

— solo tú Al - tí - si - mo, Jesu - cris - to, -

(56)

La⁷ Sol La⁷

5. con el Es - pí - ri - tu San - to - en la glo - ria de Dios Pa -

60

Re Re⁷ Sol La⁷ Re Si m Sol La⁷ Re

- dre. - A - mén. A - mén. - A - mén. A - mén. -

ALELUYA

para Navidad

Tono original: Fa M

Javier Ruiz

Abril 2020

$\text{♩} = 110$ Do Re⁷ Sol

Sol^{sus4} Sol Mi m Si m
A - le - lu - ya, a - le - lu - ya.

Únicamente en la repetición, al final del Aleluya

Discantus
A - le - lu - ya, a - le -

Asamblea
A - le - lu - ya, a - le - lu - ya. A - le -

3 Do Re⁷ 1. Sol 2. Sol Fin
A - le - lu - a - le - lu - ya. -ya.

Ds.
lu - ya. A - le - lu - ya. -ya.

As.
lu - - - ya. A - le - -ya.

Javier Ruiz

ALELUYA

Re⁷ Sol Mi m

Solo

Vers. Tus pa-labras, Se-ñor, son es-pí - ri - tu y

4 Para Versículos largos

Do Re⁷ Sol

Solo

vi - da;_ tus pa-labras, Se-ñor,

7 Re⁷ Sol Re⁷

Solo

son es-pí - ri - tu y vi - da;_ tú tie - nes pa -

10 Si m Mi m Re⁷ Sol D.S. %

Solo

la - bras_ palabras de vida eter - na._____

Las antífonas correspondientes a los diferentes domingos del Tiempo de Navidad (de los tres ciclos litúrgicos dominicales) pueden encontrarse en el lugar correspondiente de la web. Asimismo, para las festividades que se celebran durante este tiempo.

TE PRESENTAMOS EL VINO Y EL PAN

Folleto: El Señor es mi fuerza (1969)

Juan Antonio Espinosa

Tono original: Sol M

Sol Si m Do Sol Do

Te pre-sen-ta-mos el vi-no y el pan,— ben-di-to

6 Sol Mi m La m Re⁷ Sol ^{1.} || ^{2.}

se - as, por siem-pre, Se - ñor. —

10 Sol Do Sol Do

Ben-di-to se-as, Se - ñor,— por es-te pan que nos
el vi-no tú nos lo

17 Sol Do Si m Mi m La m Re⁷

diste,— fruto de la tierra y del tra-ba-jo de los hom-bres.
diste,—

CORDERO DE DIOS

de San Fernando

Tono original: Do M

Javier Ruiz

Diciembre 2019

$\text{♩} = 110$ Sol La⁷ Re Si m Sol La⁷ Re

Re La⁷ Sol La⁷

Cor - dero de Dios, que qui - tas el pe - ca - do del mun -

1-2 Re Re⁷ Sol La⁷ Re Si m Sol La⁷ Re

- do, ten piedad de no - so - tros, ten piedad de no - so - tros. Cor -

3 Re Re⁷ Sol La⁷ Re Si m Sol La⁷ Re

- do, da - nos la paz, da - nos la paz...

SANTO

de San Fernando

Tono original: Do M

Javier Ruiz
Diciembre 2019

$\text{♩} = 110$ Sol La⁷ Re Si m Sol La⁷ Re

Re La⁷ Sol La⁷ Re Re⁷

Santo, San-to, San-to, Santo, San-to, San-to, Santo,

Sol La⁷ Re Si m Sol La⁷ Re

5. San-to es el Se-ñor, Dios del U - ni - ver - so.

9. Re La⁷ Sol La⁷ Re Re⁷

Llenos están el cie - lo y la tie-rra de tu glo - ria. Ho -

Javier Ruiz

SANTO

13 Sol La⁷ Re Si m Sol La⁷ Re

san - na en el cie - lo. Ho - sanna en el cie - lo. Ben -

17 Re La⁷ Sol La⁷ Re Re⁷

di - to el que vie - ne en nombre del Se - ñor. Ho -

21 Sol La⁷ Re Si m Sol La⁷ Re

san - na en el cie - lo. Ho - sanna en el cie - lo.

¡AY! DEL CHIQUIRRITÍN

Villancico popular

Sol

¡Ay! del chiquirri-tín, chiquirriquitín, me-ti - dito entre

6 Re

pa - jas. ¡Ay! del chi-qui-rri - tén, chiquirriqui-

11 Re Re⁷ Sol

tín, queri-di-, queri - di - to del al - ma._____

17 Sol Do Sol Re

1. Entre un buey y una mu - la Dios ha na - ci - do,
 2. Por de - ba - jo del ar - co del porta - li - co,
 3. No me mi - res ai - ra - do, chi-qui-to mí - o,

24 Re Re⁷ Sol

y en un po-bre pe - se - bre le han re - co - gi - do.
 se des - cubre a Ma - rí - a, a Jo - sé y al Ni - ño.
 mí - ra - me con los o - jos que yo te mi - ro.

CAMPANA SOBRE CAMPANA

Popular andaluza

Fa Do

Cam - pa - na so - bre cam - pa - na y so - bre

6 Do Fa Do

cam - pa - na u - na a - só - ma - te a la ven - ta -

12 Do Fa

na ve - rás al Ni - ño en la cu - na.

17 $\%$ Sib Fa

Be - lén, cam - pa - nas de Be - lén que

21 Sib Fa Do Fa D.C.

los án - ge - les to - can ¿qué nue - vas me tra - éis? _____

26 Fa Sol

Re - co - gi - do tu re - ba - ño ¿a dón - de vas

32 Do Fa

pas - tor - ci - llo? _ Voy a lle - var al Por -

37 Fa Sol Do Fa D.S.

tal re - que - són man - te - ca y vi - no.

MI DIOS ESTÁ VIVO

Folleto: Vaso nuevo (1984)

Martín Verde Barajas

Tono original: Fa M



1. Mi Dios es-tá vi-vo, Él no es-tá muer-to. Mi
 2. Mi Dios es-tá vi-vo, Él no es-tá muer-to. Mi



Dios es-tá vi-vo, en mi co-ra-zón. Mi Dios es-tá vi-vo,
 Dios es-tá vi-vo, en mi co-ra-zón. Lo ve-o a mi la-do,



ha re-su-ci-ta-do. Lo sien-to en mis ma-nos, lo
 nun-ca me a-ban-do-na. Lo ve-o por el ai-re, lo

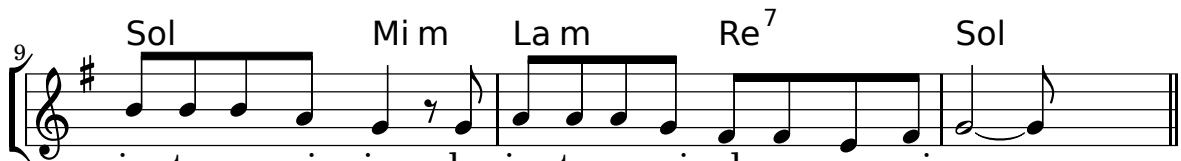

siento en mis pies, lo siento en mi al-ma y en mi ser._
 ve-o junto al mar, lo ve-o por el monte ca-mi-nar._

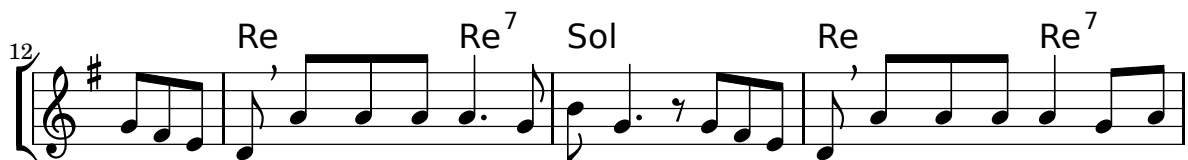

Oh, hay que nacer del agua, Oh, hay que nacer del Es-



píritu de Dios, Oh, hay que nacer del agua y del Espíritu de

Martín Verde Barajas

MI DIOS ESTÁ VIVO

19. 1. 2.

La m Re⁷ Sol Sol⁷ Sol

Dios; hay que na-cer del Se - ñor. Oh, -ñor.

Sol Re⁷

Pre-párate para que sientas, pre-párate para que

3. Sol Mi m La m Sol Re⁷

sien-tas, pre-pá-ra-te pa-ra que sien-tas, el Es-pí-ri-tu de

5. Sol Re⁷

Dios. Dé-ja-lo que se mue-va, dé-ja-lo que se

7. Sol Mi m La m Sol Re⁷ Sol

mueva, dé-ja-lo que se mueva, dentro de tu co-ra-zón.

HACIA BELÉN VA UNA BURRA

Popular andaluza



1. Ha - cia Be-lén va u - na bu-rra, rin rin, yo me remen-
 2. En el Por-tal de Be - lén,-
 3. En el Por-tal de Be - lén,-

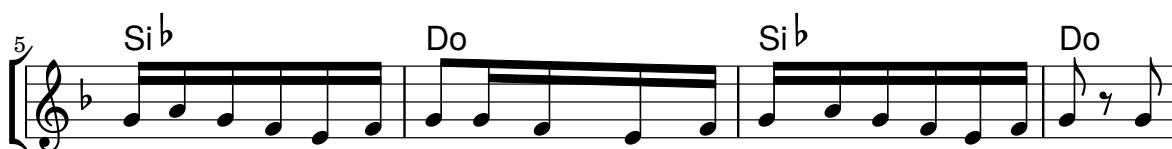

daba, yo me remendé, yo me eché un remiendo, yo me lo quité, car-
 han
 gi-

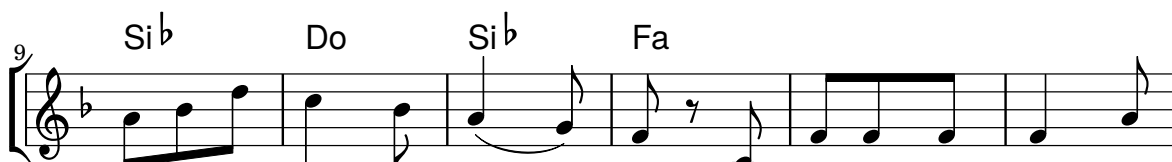

ga-da de cho - co - la - te. Lle - va su cho - co - la -
 en-tra-do los ra - to - nes, y al bueno de San Jo -
 ta-nillos han en - tra - do y al Ni-ño que está en la



te-ra, rin rin, yo me remendaba, yo me remendé, yo me eché un re-
 sé,-
 cu - na,



miendo, yo me lo quité, su mo-li-ni - llo y su a - na - fre. Marí-
 le han ro - í - do los cal - zo - nes.
 los pañales le han ro - ba - do.

Popular andaluza

HACIA BELÉN VA UNA BURRA

25

Do Fa Do Fa Si \flat

a, Ma-rí - a, ven a - cá corrien - do, que el cho - co - la - ti -
que los cal-zon-ci -
que los pa-ña-li -

30

Fa Do ¹Fa ²Fa

llo se lo es-tán co-mien - do. Marí - do.
llos los es - tán ro - yen - do.
llos los es - tán lle - van - do.

AGUA, LÁVAME

(Is 1, 16)

Disco: Dame vida (1990)

Brotos de Olivo

Tono original: Do M

Re Fa \sharp m Sol Re

A-gua, lá - va-me, - pu - ri - fí - ca-me. -

5

Re Fa \sharp m Si m Sol La Re

Da-me a-gua, tu Es-pí - ri - tu; - a-gua, lá - va-me. -

NOCHE DE PAZ

Stille Nacht

Franz X. Gruber

Tono original: Sib M

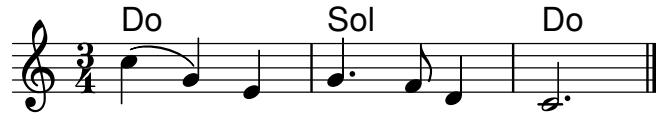

1. Noche de paz, noche de amor, cla-ro sol bri-lla ya, y los
2. Noche de paz, noche de amor, nue-va luz ce-les-tial, flo-re-
3. Noche de paz, noche de amor, esplendor in-mortal, Luz e-
4. Noche fe - liz de Na - vi - dad vie-ne Dios a sal-var. Noche-

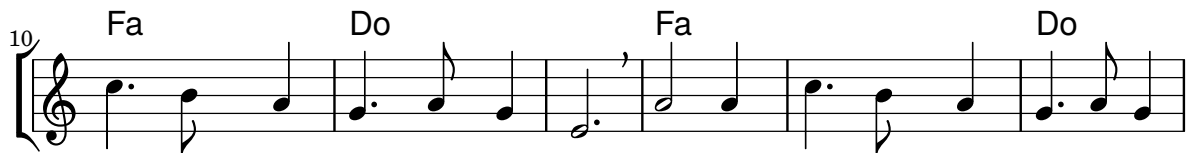

án - ge - les can - tando están: Gloria a Dios, glo-ria al Rey e-ter-
 ció la fe - liz Na - vi - dad es pa - la-bra y men - sa - je de
 ter-na en la no - che bri - lló es la glo-ria del Hi-jo de
 buena en que alumbró el a - mor el mis - te-rio es-con - di-do de

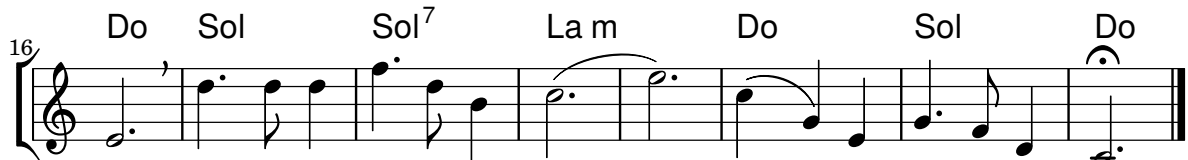

nal Duerme el Ni-ño Je - sús. — Duerme el Ni-ño Je - sús.
 paz. Duerme el Ni-ño Je - sús. — Duerme el Ni-ño Je - sús.
 Dios. Duerme el Ni-ño Je - sús. — Duerme el Ni-ño Je - sús.
 Dios. Duerme el Ni-ño Je - sús. — Duerme el Ni-ño Je - sús.

EL TAMBORILERO

Villancico popular

Tono original: Do M

Re Sol Re

1. El ca-mi-no que lleva a Be-lén__ baja hasta el
 2. Yo qui-sie-ra po-ner a tus pies__ al-gún pre-
 3. El ca-mi-no que lleva a Be-lén__ yo voy mar-

6 Re Sol Re La

va-lle que la nie-ve cu-brió,__ los pastor - ci-llos quieren
 sen-te que te a-grade, Se-ñor,__ mas tú ya sa-bes que soy
 can-do con mi vie-jo tam-bor,__ na-da me-jor hay que te

11 La Re

ver a su Rey,__ le traen re - ga - los en su hu-
 po-bre tam - bién,__ y no po - se - o más que un
 pueda o - fre - cer,__ su ron-co a - cen-to es un

15 Re⁷ Sol Re La Re

mil de zu-rrón. Ro po pom pom ro po pom pom__ Ha na-
 vie-jo tam-bor. Ro po pom pom ro po pom pom__ En tu ho-
 can-to de amor. Ro po pom pom ro po pom pom__ Cuan - do

20 Re Sol Re La Re

ci-do en un por-tal de Be-lén__ el Ni-ño Dios__
 nor frente al por-tal to - ca - ré__ con mi tam-bor__
 Dios me vio to-can-do ante Él__ me son-ri - ó__

DIME NIÑO, DE QUIÉN ERES

Popular andaluza

Dime Ni-ño, ¿de quién e-res to-do

ves-ti - do de blanco? Dime blanco?

Soy de la Virgen Ma - rí - a y del Es - pí

- ri - tu San - to. San - to. Re -

sue-nen con a - le - grí - a los cán - ticos de mi tie - rra y

viva-el Niño de Dios que nació en la Nochebuena. Re- buena.

La Nochebuena se vie - ne, tururu, la Nochebuena se va, y

nosotros nos i - re - mos, turu - ru, y no volve - remos más. Re-

LA MARIMORENA

Villancico popular

Re La Re

1. En el por - tal de Be - lén hay es -
 2. En el por - tal de Be - lén han en -
 3. En el por - tal de Be - lén hay un
 4. Los pas - to - res y za - ga - les ca - mi -

La Re

tre - llas sol y lu - na, la Vir - gen y San Jo -
 tra - do los ra - to - nes y al po - bre de San Jo -
 vie - jo ba - rri - gón con u - na sar - tén de
 nan ha - cia el por - tal lle - van - do lle - nos de

La Re

sé y el Ni - ño que está en la cu - na.
 sé le han ro - í - do los cal - zo - nes.
 mi - gas dán - do - le al Ni - ño de Dios.
 fru - tas los ces - tós y el de - lan - tal.

Re La Re La

An - de, an - de, an - de la ma - ri - mo - re - na

La Sol La Re

an - de, an - de, an - de que es la No - che - bue - na.

ARRE BORRIQUITO

Villancico popular

Re La

1. En el cie-lo una estre-lla que a los Re-yes Magos
2. Hacia el portal de Be - lén_ se di - rige un pastor -

4 Re La Re

guía ha-cia Be-lén pa-ra ver_ a Dios, Hi-jo de Ma-rí-a. Cuando
ci-to cantando de esta manera para a - legrar el ca-mi-no: Ha na -

9 Sol Re La Re

pa-san los mo-narcas sa-le la gente al ca - mi-no y a Be-
ci-do el Ni-ño Dios_ en un portal mi-se - ra-ble para en -

13 Sol Re La Re Re⁷

lén se van con e - llos pa - ra ver al tierno Ni-ño.____
señar a los hombres la hu-mi-ldad de su li - na-je.____

18 Sol Do

A-rre, bo-rri - qui - to, a-rre, burro, a - rre, an-da más de -

23 Do Re Sol

pri-sa, que lle - ga - mos tar - de. A-rre, bo-rri - qui - to,

28 Sol Do Re Sol

vamos a Be - lén, que ma-ñana es fiesta, y al o - tro tam - bién.

